



Inhalt

Vereins-Informationen	3
Grundsätze	3
1. Allgemeine Hygieneregeln	4
2. Verdachtsfälle Covid-19	4
3. Organisatorisches	5
3.1. Besucherregistrierung	5
4. Zonierung	6
4.1. Zone 1 „Innenraum/Spielfeld“	6
4.2. Zone 2 „Umkleidebereiche“	6
4.3. Zone 3 „Publikumsbereich (im Außenbereich)“	7
5. Trainingsbetrieb	8
5.1. Grundsätze	8
5.2. In der Sportstätte	8
6. Spielbetrieb	9
6.1. Allgemeine Organisation von Grundlagen der Hygienemaßnahmen	9
6.2. Organisation des Ein- und Ausgangsbereichs.....	9
6.3. Parkordnung während des Spielbetriebes.....	9
6.4. Organisation der Wegeführung und Zuschauerplatzierung.....	10
6.5. Organisation von Gastronomie (während und nach Spielen)	10
6.6. Organisation von Reinigungsvorgängen.....	10
6.7. Information der Gast-Teams und Schiedsrichter zu Hygienemaßnahmen	11
6.8. Organisation von Umkleide- und Duschabläufen (Wechselzeiten).....	11
6.9. Organisation von Mannschaftssitzungen	11
Anlage 1.....	12
Anlage 2.....	13
Anlage 3.....	14
Anlage 3.1.....	15
Anlage 4.....	16
Anlage 5.....	17

Vereins-Informationen

Verein	TuS Hirstein 1911 e.V.
Ansprechpartner*in für Hygienekonzept	Andreas Laubenthal
Mail	alaubenthal@web.de
Kontaktnummer	01755209891
Adresse Sportstätte	Zum Sportplatz 24, 66640 Hirstein

Ort, Datum, Unterschrift

Grundsätze

Dieses Hygienekonzept orientiert sich an den Handlungsempfehlungen des DFB-Leitfadens „Zurück ins Spiel“. Es gilt für den Trainings- und Spielbetrieb und die hiermit im Zusammenhang stehenden notwendigen Tätigkeiten im Bereich der Sportstätte. Zudem werden Regelungen für Personen im Publikumsbereich der Sportstätte festgehalten. Zur besseren Abtrennung werden die genannten Bereiche in Zonen eingeteilt. Genauere Inhalte werden unter Punkt 4 erläutert. Ausgenommen vom Konzept sind sämtliche sonstigen Bereiche im Innenbereich von Gebäuden, gastronomische Einrichtungen, Einrichtungen zur Sportplatzpflege und Sporthallen. Hierfür können weitere Hygienekonzepte notwendig sein.

Die Grundlage für sämtliche aufgeführten Maßnahmen und Regelungen ist die Annahme, dass eine Ansteckung mit SARS-CoV2 zwar möglich, die Wahrscheinlichkeit aber durch das Umsetzen der genannten Hygienemaßnahmen sehr gering ist.

Um auf ein erhöhtes Risiko vorbereitet zu sein und die Fortführung von risikominimiertem Trainings- und Spielbetrieb zu ermöglichen, wird im Konzept unter Punkt 7 eine abgestufte Übersicht zu Hygienemaßnahmen gegeben. Durch die Steuerung anhand der aktuellen lokalen Einschätzung kann die Prävention verhältnismäßig angepasst werden.

1. Allgemeine Hygieneregeln

- Grundsätzlich gilt das Einhalten des Mindestabstands (1,5 Meter) in allen Bereichen außerhalb des Spielfelds.
- In Trainings- und Spielpausen ist der Mindestabstand auch auf dem Spielfeld einzuhalten.
- Körperliche Begrüßungsrituale (z.B. Händedruck/Umarmungen) sind zu unterlassen.
- Beachten der Hust- und Nies-Etikette (Armbeuge oder Einmal-Taschentuch).
- Empfehlung zum Waschen der Hände mit Wasser und Seife (min. 30 Sekunden) und/oder Desinfizieren der Hände.
- Unterlassen von Spucken und von Naseputzen auf dem Spielfeld.

2. Verdachtsfälle Covid-19

- Eine Teilnahme am Trainings- und Spielbetrieb ist für alle Beteiligten nur möglich bei symptomfreiem Gesundheitszustand.
- Personen mit verdächtigen Symptomen müssen die Sportstätte umgehend verlassen bzw. diese gar nicht betreten. Solche Symptome sind:
 - Husten, Fieber (ab 38 Grad Celsius), Atemnot, sämtliche Erkältungssymptome
 - Die gleiche Empfehlung gilt, wenn Symptome bei anderen Personen im eigenen Haushalt vorliegen.
- Bei positivem Test auf das Coronavirus gelten die behördlichen Festlegungen zur Quarantäne. Die betreffende Person wird mindestens 14 Tage aus dem Trainings- und Spielbetrieb genommen. Gleiches gilt bei positiven Testergebnissen im Haushalt der betreffenden Person.

3. Organisatorisches

- Alle Regelungen unterliegen den lokal gültigen Verordnungen und Vorgaben.
- **Ansprechpartner** für sämtliche Anliegen und Anfragen zum Hygienekonzept des Trainings- und Spielbetriebs ist **Andreas Laubenthal**.
- Das Hygienekonzept ist anhand der vorliegenden Rahmenbedingungen des Vereins **TuS Hirstein 1911 e.V.** und der Sportstätte **Waldstadion** mit den lokalen Behörden abgestimmt.
- Die Sportstätte ist mit ausreichend Wasch- und Desinfektionsmöglichkeiten, vor allem im Eingangsbereich des Sportgeländes, ausgestattet.
- Alle Trainer*innen und verantwortlichen Vereinsmitarbeiter*innen sind in die Vorgaben und Maßnahmen zum Trainings- und Spielbetrieb eingewiesen.
- Vor Aufnahme des Trainings- und Spielbetriebs werden alle Personen, die in den aktiven Trainings- und Spielbetriebs involviert sind bzw. aktiv teilnehmen, über die Hygieneregeln informiert. Dies gilt im Spielbetrieb neben den Personen des Heimvereins, vor allem auch für die Gastvereine, Schiedsrichter*innen und sonstige Funktionsträger*innen.
- Alle weiteren Personen, die sich auf dem Sportgelände aufhalten (Zone 3), müssen über die Hygieneregeln rechtzeitig in verständlicher Weise informiert werden. Hierzu erfolgt der Aushang des Hygienekonzepts mindestens am Eingangsbereich.
- Personen, die nicht zur Einhaltung dieser Regeln bereit sind, wird im Rahmen des Hausrechts der Zutritt verwehrt bzw. sie werden der Sportstätte verwiesen.

3.1. Besucherregistrierung

Die Registrierung der Spieler von Gast- und Heimmannschaft erfolgt über ein Formular, welches im Vorfeld des Spieltages oder direkt am Spieltag ausgefüllt werden kann, siehe **Anlage 1**.

Die Registrierung der Besucher wird im Eingangsbereich zur Zone 3 vorgenommen. Hierzu gibt es zwei Möglichkeiten:

- Eintragung in ein ausliegendes Formular, siehe **Anlage 2**.
- Scannen des ausliegenden QR Codes (<https://www.corona-presence.de/>), hier besteht dann die Möglichkeit sich ebenfalls in einer Onlineliste einzutragen, siehe **Anlage 3 und Anlage 3.1**

4. Zonierung

Die Sportstätte wird in drei Zonen eingeteilt, siehe **Anlage 4**.

4.1. Zone 1 „Innenraum/Spielfeld“

- In Zone 1 (Spielfeld inkl. **Hartplatz und Spielfeldumrandung**) befinden sich nur die für den Trainings- und Spielbetrieb notwendigen Personengruppen:
 - Spieler*innen
 - Trainer*innen
 - Funktionsteams
 - Schiedsrichter*innen
 - Sanitäts- und Ordnungsdienst
 - Ansprechpartner*in für Hygienekonzept
 - Medienvertreter*innen (siehe nachfolgende Anmerkung)
- Die Zone 1 wird ausschließlich an festgelegten und markierten Punkten betreten und verlassen.
- Für den Weg vom Umkleidebereich zum Spielfeld und zurück werden unterstützend Wegführungsmarkierungen genutzt.
- Medienvertreter*innen, die im Zuge der Arbeitsausführung Zutritt zu Zone 1 benötigen (z.B. Fotograf*innen), wird dieser nur nach vorheriger Anmeldung und unter Einhaltung des Mindestabstandes gewährt.

4.2. Zone 2 „Umkleidebereiche“

- In Zone 2 (Umkleidebereiche) haben nur folgende Personengruppen Zutritt:
 - Spieler*innen
 - Trainer*innen
 - Funktionsteams
 - Schiedsrichter*innen
 - **Andreas Laubenthal**
- Die Nutzung erfolgt unter Einhaltung der Abstandsregelung oder Tragen von Mund-Nase-Schutz.
- Für die Nutzung im Trainings- und Spielbetrieb werden ausreichende Wechselzeiten zwischen unterschiedlichen Teams vorgesehen.
- Die Nutzung der Duschanlagen erfolgt unter Einhaltung der Abstandsregelungen sowie zeitlicher Versetzung/Trennung.

- Die generelle Aufenthaltsdauer in den Umkleidebereichen wird auf das notwendige Minimum beschränkt.

4.3. Zone 3 „Publikumsbereich (im Außenbereich)“

- Die Zone 3 „Publikumsbereich (im Außenbereich)“ bezeichnet sämtliche Bereiche der Sportstätte, welche frei zugänglich und unter freiem Himmel (auch überdachte Außenbereiche) sind.
- Alle Personen in Zone 3 betreten die Sportstätte über **einen offiziellen Eingang**. Die anwesende Gesamtpersonenanzahl im Rahmen des Spielbetriebs ist stets bekannt.
- **Die Erfassung der Besucherzahlen ist in Abschnitt 3.1 beschrieben**
- Es erfolgt eine räumliche oder zeitliche Trennung („Schleusenlösung“) von Eingang und Ausgang der Sportstätte.
- Zur Unterstützung der Einhaltung des Abstandsgebots werden Markierungen in folgenden Bereichen auf-/angebracht:
 - Zugangsbereich mit Ein- und Ausgangsspuren sowie Abstandsmarkierungen
 - Spuren zur Wegführung auf der Sportanlage
 - Abstandsmarkierungen auf Zuschauer*innenplätzen
 - Abstandsmarkierungen bei Gastronomiebetrieb
- Unterstützend werden Plakate zu den allgemeinen Hygieneregeln genutzt.

5. Trainingsbetrieb

5.1. Grundsätze

- Trainer*innen und Vereinsverantwortliche informieren die Trainingsgruppen über die Maßnahmen und Regelungen des Hygienekonzepts.
- Den Anweisungen der Verantwortlichen zur Nutzung der Sportstätte ist Folge zu leisten.
- Das Trainingsangebot ist so organisiert, dass ein Aufeinandertreffen unterschiedlicher Mannschaften vermieden wird. Hierzu sind Pufferzeiten für die Wechsel eingeplant.
- Alle Spieler*innen sind angehalten, eine rechtzeitige Rückmeldung zu geben, ob eine Teilnahme am Training erfolgt, um eine bestmögliche Trainingsplanung zu ermöglichen.
- Die Trainer*innen dokumentieren die Trainingsbeteiligung je Trainingseinheit.

5.2. In der Sportstätte

- Die Nutzung und das Betreten der Sportstätte sind nur gestattet, wenn eigenes Training geplant ist.
- Zuschauende Begleitpersonen sind unter Einhaltung des Mindestabstands in Zone 3 möglich.
- Der Zugang zu Toiletten sowie Waschbecken mit Seife ist während des Trainingsbetriebes sichergestellt, **hierzu kann während des Spielbetriebes und des Trainings der oben befindliche Gastraum (Jugendclub) genutzt werden.**

6. Spielbetrieb

Die im Spielbetrieb geltenden Regeln und Konzepte werden in den folgenden Punkten aufgeführt:

6.1. Allgemeine Organisation von Grundlagen der Hygienemaßnahmen

Hierzu werden in den sanitären Anlagen am Sportplatz sowie im Vereinsheim Desinfektionsmittel, Seifenspender und Einmalhandtücher zur Verfügung gestellt. Desweiteren werden die entsprechenden Hinweisschilder über Handhygiene sowie Verhaltensregeln zu Corona zum Aushang gebracht.

6.2. Organisation des Ein- und Ausgangsbereichs

Der Ein- und Ausgangsbereich zum Sportgelände ist wie in **Absatz 3.1** und **Absatz 4** beschrieben zu handhaben. **Die Zone 1 und Zone 2 sind hierbei für alle Besucher gesperrt.** Hier haben nur die in **Absatz 4** aufgeführten Personen Zutritt.

Der Zugangsweg zur Zone 3 ist in der **Anlage 4** mit einer orangenen Linie gekennzeichnet. Am Eingang zur Zone 3 erfolgt dann die im **Absatz 3.1** beschriebene Registrierung der Besucher. **Vor dem betreten der Zone 3 werden alle Besucher dazu aufgefordert eine Handdesinfektion, mit dem bereitstehenden Desinfektionsmittel, durchzuführen.**

6.3. Parkordnung während des Spielbetriebes

Für alle Besucher ist das Parken in der Zone 1 sowie in der Zone 2 untersagt.

In diesen Zonen sind folgende Personen Parkberechtigt:

- Spieler der Heimmannschaft die am Spiel teilnehmen
- Spieler der Gastmannschaft die am Spiel teilnehmen
- Trainer und Betreuer der Heimmannschaft
- Trainer und Betreuer der Gastmannschaft
- Schiedsrichter
- Vereinsfunktionäre der Heimmannschaft die am Spiel teilnehmen
- Vereinsfunktionäre der Gastmannschaft die am Spiel teilnehmen

6.4. Organisation der Wegeführung und Zuschauerplatzierung

Die Wegeführung wird durch Bodenmarkierungen gekennzeichnet. An den Sitzplätzen werden entsprechende Markierungen angebracht um den Mindestabstand zu gewährleisten.

6.5. Organisation von Gastronomie (während und nach Spielen)

Die Organisation während der Spiele wird wie folgt gehandhabt:

- Aufstellen eines Spuckschutzes
- Tragen von Einmalhandschuhen durch das Verkaufspersonal
- Bereitstellung von Desinfektionsmitteln zur Handdesinfektion (regelmäßige Anwendung)
- Getränkeverkauf erfolgt in Flaschen
- Kaffee und Kuchenverkauf erfolgt mit Einweggeschirr
- Die Wege sind durch Bodenmarkierungen gekennzeichnet

Die Organisation nach dem Spiel wird wie folgt gehandhabt:

- Gekennzeichnete Tische für Heim- und Gastmannschaft(max. 10 Personen pro Tisch)
- Wegeführung ist durch Bodenmarkierungen gekennzeichnet
- Tische werden regelmäßig desinfiziert (nach Verlassen des Tisches durch eine Personengruppe)

6.6. Organisation von Reinigungsvorgängen

Die Organisation nach dem Spiel wird wie folgt gehandhabt:

- Reinigung und Desinfektion der Kabinen und Duschen nach jedem Training und Spiel
- Reinigung und Desinfektion der Verkaufsstellen nach und vor jedem Spiel
- Reinigung und Desinfektion des Sportheimes nach jedem Training und Spiel
- Reinigung und Desinfektion der Schiedsrichterkabine nach jedem Spiel

Die Reinigung und Desinfektion der oben genannten Bereiche wird dokumentiert, siehe **Anlage 5**. Auf eine in der Dauer ausreichende Belüftung der Räumlichkeiten nach den Veranstaltungen ist ebenfalls zu achten, hierbei richten wir uns nach den bereitgestellten Vorgaben.

6.7. Information der Gast-Teams und Schiedsrichter zu Hygienemaßnahmen

Alle Spieler der Gastmannschaft, sowie die Schiedsrichter werden wenn möglich vor dem anstehenden Spieltag über die Hygienemaßnahmen informiert, sollte dies nicht möglich sein, werden sie direkt nach der Anreise zum Spielort informiert. Hier wird auch darauf hingewiesen das die aushängenden Regeln und Schilder zu beachten sind.

6.8. Organisation von Umkleide- und Duschabläufen (Wechselzeiten)

Da der TuS Hirstein 1911 e.V. für die kommende Saison nur eine Mannschaft für den aktiven Spielbetrieb gemeldet hat, entfällt eine Wartezeit bei der Nutzung der Umkleiden.

Zur Nutzung der Duschen sind nur vier Personen pro Mannschaft zugelassen, zur Überprüfung dessen wird eine Tafel mit Magneten installiert, beim betreten der Dusche wird ein Magnet entnommen, beim verlassen wird dieser wieder an der Tafel angebracht. So können sich die Spieler selbst überprüfen.

6.9. Organisation von Mannschaftssitzungen

Die Mannschaftssitzung kann in der Kabine sowie auf dem Spielfeld durchgeführt werden. Sollten die Mannschaften in der Halbzeit ihre Besprechung in der Kabine durchführen wollen, ist hierbei der gekennzeichnete Weg in die Kabine (Zone") zu nutzen.

Erhebung von Kontaktdaten im Rahmen einer ggf. notwendigen Nachverfolgung bei Ausbruch einer SARS - CoV - 2 Infektion									
Kontaktdaten der Spieler des Vereins :					zum Spiel :				
		Datum		Ort					
Lfd. Nr.	Name	Vorname	Telefonnummer	Strasse	PLZ	Wohnort	Ankunftszeit	Abfahrtszeit	
1									
2									
3									
4									
5									
6									
7									
8									
9									
10									
11									
12									
13									
14									
15									
16									
17									
18									
19									
20									

Eine Übermittlung der Daten erfolgt im Hinblick auf den oben genannten Zweck ggf. ausschließl. an das jeweils zuständige Gesundheitsamt.

Die erhobenen personenbezogenen Daten werden unter Beachtung der datenschutzrechtlichen Vorgaben spätestens vier Wochen nach dem Ausrichtungstermin unwiderruflich gelöscht.

Erhebung von Kontaktdaten der Besucher im Rahmen einer ggf. notwendigen Nachverfolgung bei Ausbruch einer SARS - CoV - 2 Infektion									
		Datum				Ort			
Lfd. Nr.	Name	Vorname	Telefonnummer	Strasse	PLZ	Wohnort	Ankunftszeit	Abfahrtszeit	
1									
2									
3									
4									
5									
6									
7									
8									
9									
10									
11									
12									
13									
14									
15									
16									
17									
18									
19									
20									

Eine Übermittlung der Daten erfolgt im Hinblick auf den oben genannten Zweck ggf. ausschließlich an das jeweils zuständige Gesundheitsamt.

Die erhobenen personenbezogenen Daten werden unter Beachtung der datenschutzrechtlichen Vorgaben spätestens vier Wochen nach dem Ausrichtungstermin unwiderruflich gelöscht.

Aushang

Gemeinsam gegen Corona!

Besucher bitte QR-Code scannen oder URL aufrufen
und in der Besucherliste eintragen

TuS Hirstein 1911 e.V.



my-qr.io/mdga6a

Die Erfassung und Speicherung erfolgt aufgrund der Corona-Vorschriften

Hinweis gemäß DS-GVO

Ihre Daten werden nach Ablauf der in der Corona-Verordnung
festgelegten Frist automatisch gelöscht. Mit dem Absenden des Formulars
erklären Sie, dass Sie diesen Hinweis zur Kenntnis genommen haben
und mit der Speicherung einverstanden sind.



**CORONA PRESENCE
BESUCHERMANAGEMENT**

<https://www.corona-presence.de>

Anlage 3.1

←

TuS Hirstein 1911 e.V.

↺

⋮

+

Besucher manuell einchecken

19. August 2020

▼

Suchen...

08:53

|

Betreff CHECKOUT: Andreas Laubenthal (Tel. 01755209891) hat sich aus der Liste ausgetragen

08:53

|

Andreas Laubenthal, Tel.: 01755209891, PLZ: 66629 Freisen, Baumholderstraße 43

Nutzer auschecken

08:46

|

Anwesenheitsliste angelegt

Anwesenheitsliste ausdrucken

Tischaufsteller / Aushang ausdrucken

Was ist alles neu (11.08.2020)?

Anlage 4

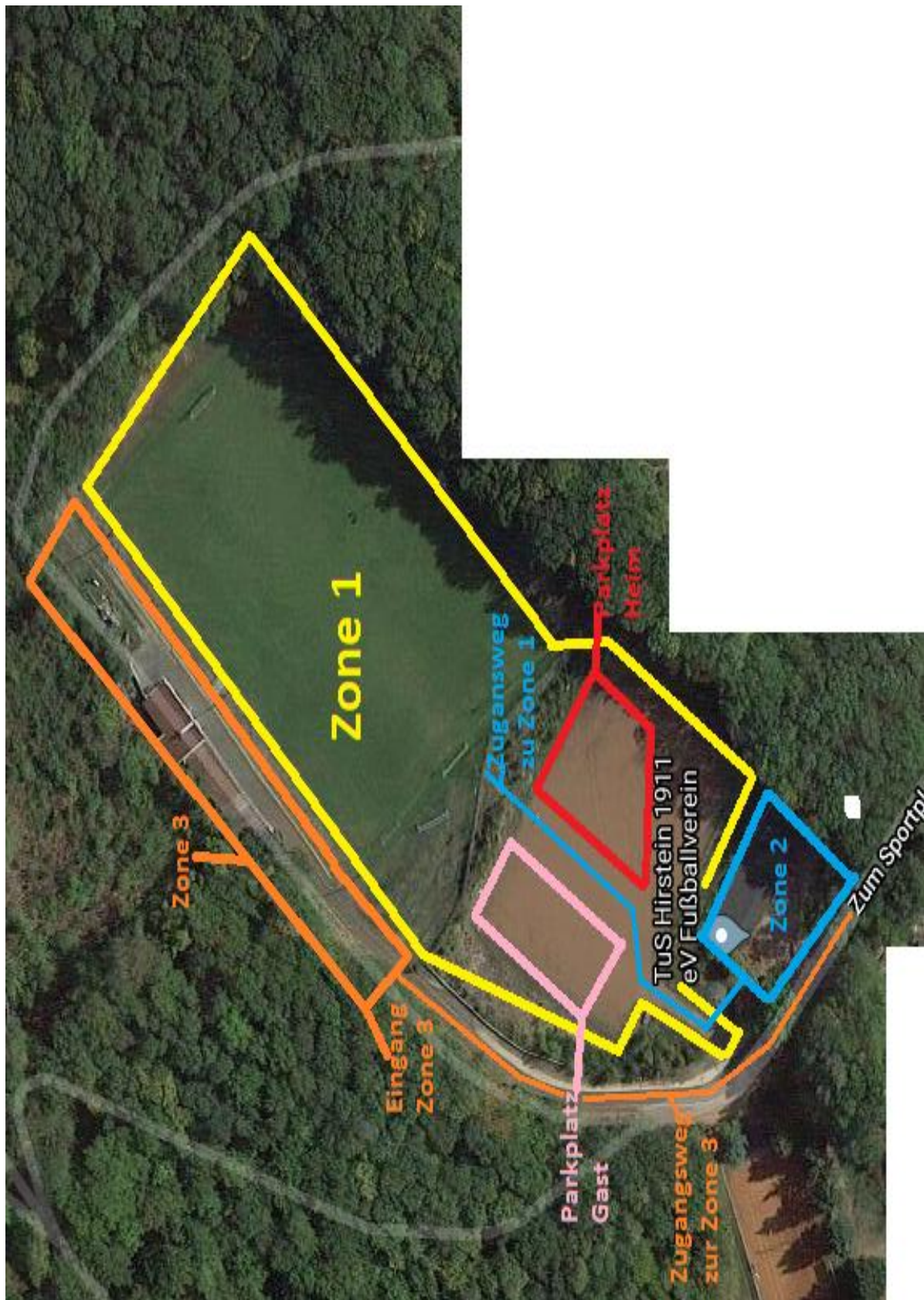

Anlage 5

<u>Reinigungsnachweis</u>							Unterschrift
Datum	Uhrzeit	Name	Reinigung	Desinfektion	Lüften		